

GENERAL NOTES

- EXCEPT WHERE OTHERWISE NOTED, ALL STREETS ARE 50 FEET WIDE.
- ALL CUL-DE-SAC RADII ARE 50 FEET.
- THERE IS A 40 FOOT BUILDING LINE ADJACENT TO ALL STREETS AND CUL-DE-SACS.

CURVE DATA

NOTE	STATION	PC	PT	PI	ARC	DELTA	CHORD	CHORD BEARING
1	0+00.00	14.84	14.84	14.84	14.84	0	0.00	N 00-00-00 E 0.00
2	0+00.00	34.47	34.47	34.47	34.47	0	0.00	N 00-00-00 E 0.00
3	0+00.00	79.73	79.73	79.73	79.73	0	0.00	N 00-00-00 E 0.00
4	0+00.00	125.00	125.00	125.00	125.00	0	0.00	N 00-00-00 E 0.00
5	0+00.00	170.27	170.27	170.27	170.27	0	0.00	N 00-00-00 E 0.00
6	0+00.00	215.54	215.54	215.54	215.54	0	0.00	N 00-00-00 E 0.00
7	0+00.00	260.81	260.81	260.81	260.81	0	0.00	N 00-00-00 E 0.00
8	0+00.00	306.08	306.08	306.08	306.08	0	0.00	N 00-00-00 E 0.00
9	0+00.00	351.35	351.35	351.35	351.35	0	0.00	N 00-00-00 E 0.00
10	0+00.00	396.62	396.62	396.62	396.62	0	0.00	N 00-00-00 E 0.00
11	0+00.00	441.89	441.89	441.89	441.89	0	0.00	N 00-00-00 E 0.00
12	0+00.00	487.16	487.16	487.16	487.16	0	0.00	N 00-00-00 E 0.00
13	0+00.00	532.43	532.43	532.43	532.43	0	0.00	N 00-00-00 E 0.00
14	0+00.00	577.70	577.70	577.70	577.70	0	0.00	N 00-00-00 E 0.00
15	0+00.00	622.97	622.97	622.97	622.97	0	0.00	N 00-00-00 E 0.00
16	0+00.00	668.24	668.24	668.24	668.24	0	0.00	N 00-00-00 E 0.00
17	0+00.00	713.51	713.51	713.51	713.51	0	0.00	N 00-00-00 E 0.00
18	0+00.00	758.78	758.78	758.78	758.78	0	0.00	N 00-00-00 E 0.00
19	0+00.00	804.05	804.05	804.05	804.05	0	0.00	N 00-00-00 E 0.00
20	0+00.00	849.32	849.32	849.32	849.32	0	0.00	N 00-00-00 E 0.00
21	0+00.00	894.59	894.59	894.59	894.59	0	0.00	N 00-00-00 E 0.00
22	0+00.00	939.86	939.86	939.86	939.86	0	0.00	N 00-00-00 E 0.00
23	0+00.00	985.13	985.13	985.13	985.13	0	0.00	N 00-00-00 E 0.00
24	0+00.00	1030.40	1030.40	1030.40	1030.40	0	0.00	N 00-00-00 E 0.00
25	0+00.00	1075.67	1075.67	1075.67	1075.67	0	0.00	N 00-00-00 E 0.00
26	0+00.00	1120.94	1120.94	1120.94	1120.94	0	0.00	N 00-00-00 E 0.00
27	0+00.00	1166.21	1166.21	1166.21	1166.21	0	0.00	N 00-00-00 E 0.00
28	0+00.00	1211.48	1211.48	1211.48	1211.48	0	0.00	N 00-00-00 E 0.00
29	0+00.00	1256.75	1256.75	1256.75	1256.75	0	0.00	N 00-00-00 E 0.00
30	0+00.00	1302.02	1302.02	1302.02	1302.02	0	0.00	N 00-00-00 E 0.00
31	0+00.00	1347.29	1347.29	1347.29	1347.29	0	0.00	N 00-00-00 E 0.00
32	0+00.00	1392.56	1392.56	1392.56	1392.56	0	0.00	N 00-00-00 E 0.00
33	0+00.00	1437.83	1437.83	1437.83	1437.83	0	0.00	N 00-00-00 E 0.00
34	0+00.00	1483.10	1483.10	1483.10	1483.10	0	0.00	N 00-00-00 E 0.00
35	0+00.00	1528.37	1528.37	1528.37	1528.37	0	0.00	N 00-00-00 E 0.00
36	0+00.00	1573.64	1573.64	1573.64	1573.64	0	0.00	N 00-00-00 E 0.00
37	0+00.00	1618.91	1618.91	1618.91	1618.91	0	0.00	N 00-00-00 E 0.00
38	0+00.00	1664.18	1664.18	1664.18	1664.18	0	0.00	N 00-00-00 E 0.00
39	0+00.00	1709.45	1709.45	1709.45	1709.45	0	0.00	N 00-00-00 E 0.00
40	0+00.00	1754.72	1754.72	1754.72	1754.72	0	0.00	N 00-00-00 E 0.00
41	0+00.00	1800.00	1800.00	1800.00	1800.00	0	0.00	N 00-00-00 E 0.00
42	0+00.00	1845.27	1845.27	1845.27	1845.27	0	0.00	N 00-00-00 E 0.00
43	0+00.00	1890.54	1890.54	1890.54	1890.54	0	0.00	N 00-00-00 E 0.00
44	0+00.00	1935.81	1935.81	1935.81	1935.81	0	0.00	N 00-00-00 E 0.00
45	0+00.00	1981.08	1981.08	1981.08	1981.08	0	0.00	N 00-00-00 E 0.00
46	0+00.00	2026.35	2026.35	2026.35	2026.35	0	0.00	N 00-00-00 E 0.00
47	0+00.00	2071.62	2071.62	2071.62	2071.62	0	0.00	N 00-00-00 E 0.00
48	0+00.00	2116.89	2116.89	2116.89	2116.89	0	0.00	N 00-00-00 E 0.00
49	0+00.00	2162.16	2162.16	2162.16	2162.16	0	0.00	N 00-00-00 E 0.00
50	0+00.00	2207.43	2207.43	2207.43	2207.43	0	0.00	N 00-00-00 E 0.00
51	0+00.00	2252.70	2252.70	2252.70	2252.70	0	0.00	N 00-00-00 E 0.00
52	0+00.00	2297.97	2297.97	2297.97	2297.97	0	0.00	N 00-00-00 E 0.00
53	0+00.00	2343.24	2343.24	2343.24	2343.24	0	0.00	N 00-00-00 E 0.00
54	0+00.00	2388.51	2388.51	2388.51	2388.51	0	0.00	N 00-00-00 E 0.00
55	0+00.00	2433.78	2433.78	2433.78	2433.78	0	0.00	N 00-00-00 E 0.00
56	0+00.00	2479.05	2479.05	2479.05	2479.05	0	0.00	N 00-00-00 E 0.00
57	0+00.00	2524.32	2524.32	2524.32	2524.32	0	0.00	N 00-00-00 E 0.00
58	0+00.00	2569.59	2569.59	2569.59	2569.59	0	0.00	N 00-00-00 E 0.00
59	0+00.00	2614.86	2614.86	2614.86	2614.86	0	0.00	N 00-00-00 E 0.00
60	0+00.00	2660.13	2660.13	2660.13	2660.13	0	0.00	N 00-00-00 E 0.00
61	0+00.00	2705.40	2705.40	2705.40	2705.40	0	0.00	N 00-00-00 E 0.00
62	0+00.00	2750.67	2750.67	2750.67	2750.67	0	0.00	N 00-00-00 E 0.00
63	0+00.00	2795.94	2795.94	2795.94	2795.94	0	0.00	N 00-00-00 E 0.00
64	0+00.00	2841.21	2841.21	2841.21	2841.21	0	0.00	N 00-00-00 E 0.00
65	0+00.00	2886.48	2886.48	2886.48	2886.48	0	0.00	N 00-00-00 E 0.00
66	0+00.00	2931.75	2931.75	2931.75	2931.75	0	0.00	N 00-00-00 E 0.00
67	0+00.00	2977.02	2977.02	2977.02	2977.02	0	0.00	N 00-00-00 E 0.00
68	0+00.00	3022.29	3022.29	3022.29	3022.29	0	0.00	N 00-00-00 E 0.00
69	0+00.00	3067.56	3067.56	3067.56	3067.56	0	0.00	N 00-00-00 E 0.00
70	0+00.00	3112.83	3112.83	3112.83	3112.83	0	0.00	N 00-00-00 E 0.00
71	0+00.00	3158.10	3158.10	3158.10	3158.10	0	0.00	N 00-00-00 E 0.00
72	0+00.00	3203.37	3203.37	3203.37	3203.37	0	0.00	N 00-00-00 E 0.00
73	0+00.00	3248.64	3248.64	3248.64	3248.64	0	0.00	N 00-00-00 E 0.00
74	0+00.00	3293.91	3293.91	3293.91	3293.91	0	0.00	N 00-00-00 E 0.00
75	0+00.00	3339.18	3339.18	3339.18	3339.18	0	0.00	N 00-00-00 E 0.00
76	0+00.00	3384.45	3384.45	3384.45	3384.45	0	0.00	N 00-00-00 E 0.00
77	0+00.00	3429.72	3429.72	3429.72	3429.72	0	0.00	N 00-00-00 E 0.00
78	0+00.00	3475.00	3475.00	3475.00	3475.00	0	0.00	N 00-00-00 E 0.00
79	0+00.00	3520.27	3520.27	3520.27	3520.27	0	0.00	N 00-00-00 E 0.00
80	0+00.00	3565.54	3565.54	3565.54	3565.54	0	0.00	N 00-00-00 E 0.00
81	0+00.00	3610.81	3610.81	3610.81	3610.81	0	0.00	N 00-00-00 E 0.00
82	0+00.00	3656.08	3656.08	3656.08	3656.08	0	0.00	N 00-00-00 E 0.00
83	0+00.00	3701.35	3701.35	3701.35	3701.35	0	0.00	N 00-00-00 E 0.00
84	0+00.00	3746.62	3746.62	3746.62	3746.62	0	0.00	N 00-00-00 E 0.00
85	0+00.00	3791.89	3791.89	3791.89	3791.89	0	0.00	N 00-00-00 E 0.00
86	0+00.00	3837.16	3837.16	3837.16	3837.16	0	0.00	N 00-00-00 E 0.00
87	0+00.00	3882.43	3882.43	3882.43	3882.43	0	0.00	N 00-00-00 E 0.00
88	0+00.00	3927.70	3927.70	3927.70	3927.70	0	0.00	N 00-00-00 E 0.00
89	0+00.00	3972.97	3972.97	3972.97	3972.97	0	0.00	N 00-00-00 E 0.00
90	0+00.00	4018.24	4018.24	4018.24	4018.24	0	0.00	N 00-00-00 E 0.00
91	0+00.00	4063.51	4063.51	4063.51	4063.51	0	0.00	N 00-00-00 E 0.00
92	0+00.00	4108.78	4108.78	4108.78	4108.78	0	0.00	N 00-00-00 E 0.00
93	0+00.00	4154.05	4154.05	4154.05	4154.05	0	0.00	N 00-00-00 E 0.00
94	0+00.00	4199.32	4199.32	4199.32	4199.32	0	0.00	N 00-00-00 E 0.00
95	0+00.00	4244.59	4244.59	4244.59	4244.59	0	0.00	N 00-00-00 E 0.00
96	0+00.00	4289.86	4289.86	4289.86	4289.86	0	0.00	N 00-00-00 E 0.00
97	0+00.00	4335.13	4335.13	4335.13	4335.13	0	0.00	N 00-00-00 E 0.00
98	0+00.00	4380.40	4380.40	4380.40	4380.40	0	0.00	N 00-00-00 E 0.00
99	0+00.00	4425.67	4425.67	4425.67	4425.67	0	0.00	N 00-00-00 E 0.00
100	0+00.00	4470.94	4470.94	4470.94	4470.94	0	0.00	N 00-00-00 E 0.00

UNIT 13

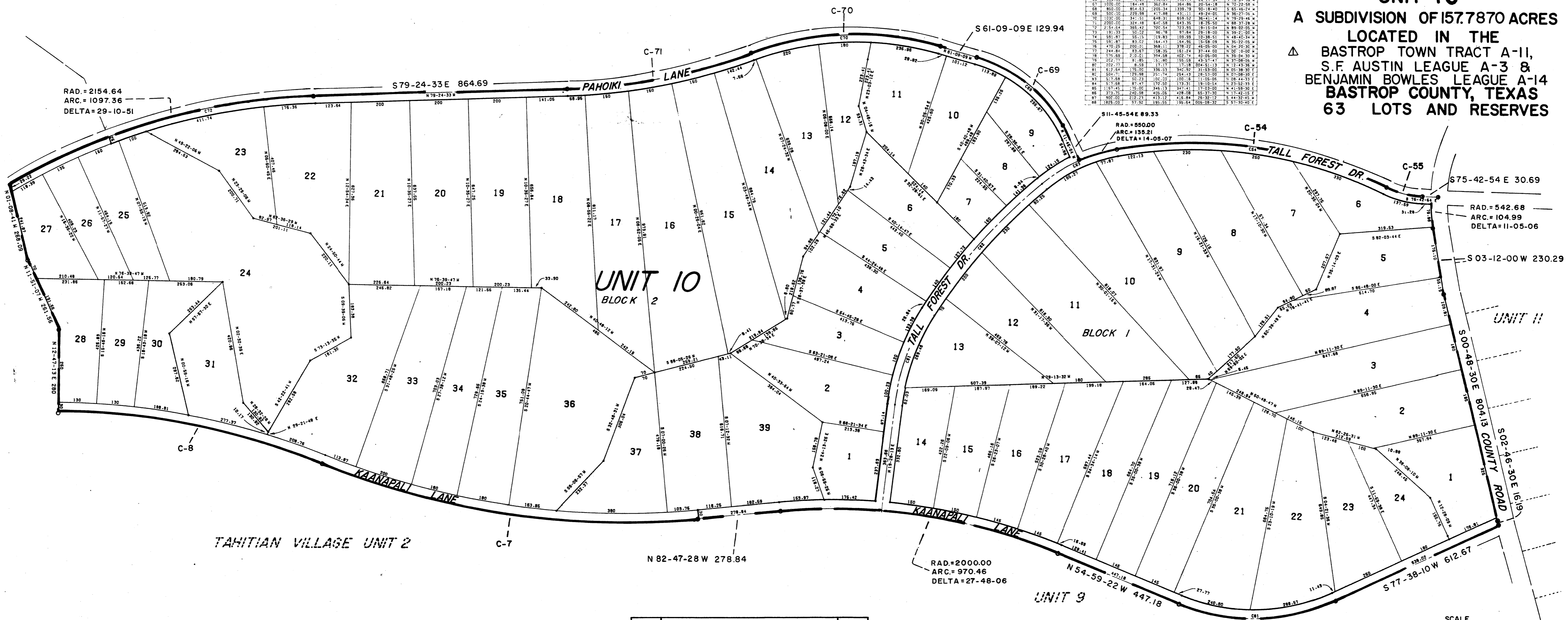

**PINE FOREST
PHASE III
AMENDED PLAT OF
UNIT 10**

A SUBDIVISION OF 157.7870 ACRES
LOCATED IN THE
BASTROP TOWN TRACT A-11,
S.F. AUSTIN LEAGUE A-3 &
BENJAMIN BOWLES LEAGUE A-14
BASTROP COUNTY, TEXAS
63 LOTS AND RESERVES

SEE SHEET 1 OF 2 - UNIT 10	2/79
REV. DESCRIPTION	DATE

